

LEGENDA
 Estruturas da PCH São Luis
 Reservatório

Fonte de dados:
 Imagens: ENEBRAS PROJETOS DE USINAS HIDRELÉTRICAS LTDA;
 Projeto: TITO PRODUTORA DE ENERGIA ELÉTRICA SPE LTDA.

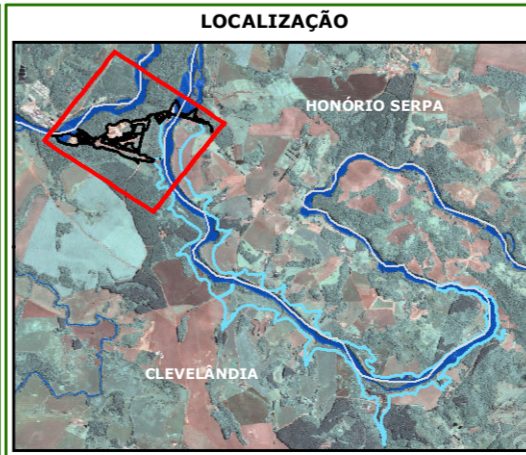

| | | |
|--|-------------------|--|
| ANDAMENTO DA OBRA: JANEIRO A JUNHO (2022) | | |
| PROJETO: EXECUÇÃO DO PLANO BÁSICO AMBIENTAL (PBA) | PRANCHA: 01/01 | |
| EMPREENDEDOR: TITO PRODUTORA DE ENERGIA ELÉTRICA SPE LTDA | | |
| EMPREENDIMENTO: PCH SÃO LUIS | | |
| MUNICÍPIO/UF: CLEVELÂNDIA E HONÓRIO SERPA / PR | DATA: ABR/2023 | |
| RESPONSABILIDADE TÉCNICA/ELABORAÇÃO: Orestes Jarentchuk Junior (Geógrafo CREA-PR/110.236-D) | | |