

**LEGENDA**

▬ Estruturas da PCH São Luis

▬ Reservatório

**Fonte de dados:**  
 Imagens: ENEBRAS PROJETOS DE USINAS HIDRELÉTRICAS LTDA;  
 Projeto: TITO PRODUTORA DE ENERGIA ELÉTRICA SPE LTDA.

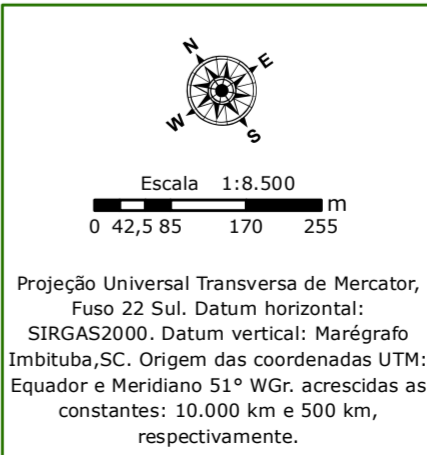
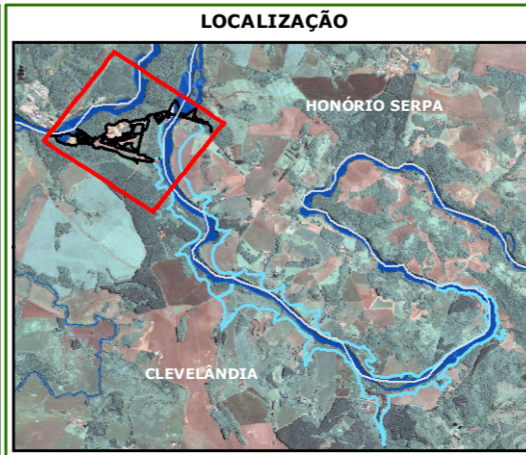

<b>ANDAMENTO DA OBRA: JANEIRO A JUNHO (2022)</b>		
PROJETO: EXECUÇÃO DO PLANO BÁSICO AMBIENTAL (PBA)	PRANCHA: 01/01	
EMPREENDEDOR: TITO PRODUTORA DE ENERGIA ELÉTRICA SPE LTDA		
EMPREENDIMENTO: PCH SÃO LUIS		
MUNICÍPIO/UF: CLEVELÂNDIA E HONÓRIO SERPA / PR	DATA: AGO/2022	
RESPONSABILIDADE TÉCNICA/ELABORAÇÃO: Orestes Jarentchuk Junior (Geógrafo CREA-PR/110.236-D)		